

WINCH PARA BANDAS DE 4"

Segura fijación de carga en camiones abiertos, plataformas, ferrocarriles, entre otros.

Capacidad 6,000 lb (2,721.5 kg)



CLAVE: SH5204
MIN. 1



CLAVE: SH5205
MIN. 1



CLAVE: SH5206
MIN. 1

CARACTERÍSTICAS

- Tipo de sujeción: Ajustable con 2 tornillos
- Peso: 9.5 Lbs (4.30Kg)
- Material: Acero Q235
- Puede ser montado en las costillas de los lados de la plataforma del vehículo. Los tornillos son para sujetar el winch mientras el cinto es tensionado y no se deben sobre apretar

CARACTERÍSTICAS

- Tipo de sujeción: Soldable
- Peso: 8.2 Lbs (3.72Kg)
- Material: Acero Q235
- Diseñado para ser soldado abajo y a un lado de la plataforma del vehículo. Requiere de soldadura, un cordón al frente y atrás del marco.

CARACTERÍSTICAS

- Tipo de sujeción: Deslizable en riel o soldado directamente
- Peso: 11.2 Lbs (5.1Kg)
- Material: Acero Q235
- 190mm de altura para evitar que el riel le quite espacio a la banda o la dañe.

CLAVE	MEDIDAS*			
	A	B	C	D
SH5204	140mm	90mm	204mm	124mm
SH5205	140mm	90mm	204mm	124mm
SH5206	190mm	100mm	204mm	124mm

EJEMPLO DE USO

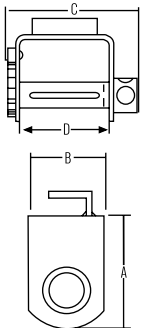

ACCESORIOS

CLAVE: RI5004

BANDA PARA WINCH GANCHO PLANO

- Medida: 4" x 30' (10.2cm x 9.14m)
- Capacidad: 2.3 Ton



BARRA DE AJUSTE CROMADA PARA WINCH

- Peso: 2 kg
- Largo: 84 cm (33")
- Diámetro: 35 mm (1-3/8")



CLAVE: RI5065

* Se venden por separado

GARANTÍA

Este producto está garantizado contra defectos de fabricación y origen por un periodo de 1 año a partir de la fecha de adquisición por el usuario final. Esta garantía es válida siempre y cuando el producto sea usado en condiciones normales y para lo que fue diseñado: NO CUBRE desgaste natural por uso, variaciones de voltaje, exceso de capacidades, omisión de instrucciones de uso y/o modificaciones de cualquier tipo. Para ser válida la garantía es necesario que presente el producto y su comprobante de compra (factura o ticket impreso) donde fue adquirido el producto o directamente a Herramientas Importadas Monterrey, S.A. de C.V. El producto será enviado al Centro de Servicio y sometido a valoración, el envío hasta el Centro de Servicio deberá ser cubierto por el usuario. Una vez que el producto sea reparado o se apruebe la reposición, éste será enviado al domicilio que nos indique y el costo del envío será cubierto por Herramientas Importadas Monterrey. Centro de Atención Tel. (81) 8374-8812. Más información y detalles en la página www.dogotuls.com en el apartado de garantía.